



PGT

Comune di Canegrate

Provincia di Milano

PIANO DI GOVERNO DEL TERRITORIO

Piano dei Servizi

art. 9 L.R. 12/05

ATTREZZATURE ESISTENTI E PREVISTE, SCHEDE

Elaborato modificato a seguito dell'accoglimento delle osservazioni

Il Sindaco:

Il Segretario comunale:

Progettisti *arch. Claudio Scillieri*

arch. Paolo Favole

con *arch. Stefano Fregonese*

Allegato alla delibera

n.° del

Il Segretario comunale:

elaborato

PS 2

marzo 2012

ATTREZZATURE A SERVIZIO DELLE FUNZIONI INSEDIATE

AIC 01

Municipio

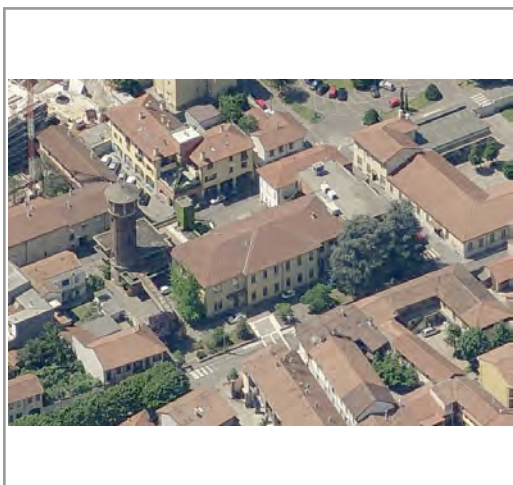

località Canegrate

indirizzo via A. Manzoni

tipologia attrezzatura servizi amministrativi

area complessiva 2783 (mq)

DESCRIZIONE E NOTE

proprietà pubblica

gestione pubblica

QUALITA' - STATO DI CONSERVAZIONE

edificio buone

aree libere buone

FRUIBILITA'

buona

ACCESSIBILITA'

buona

superamento barriere architettoniche

SI

conformità complessiva dell'attrezzatura

SI

PROGETTO

opere previste nuovo archivio / adeguamento normativo uffici servizi sociali

costi delle opere

110000 €

modalità programma opere pubbliche

Superficie da considerare per la verifica di cui al comma 3, art. 9, L.R. 12/05 (18 mq. /ab.)

2783 (mq)

ATTREZZATURE A SERVIZIO DELLE FUNZIONI INSEDIATE

AIC 02

Centro giovanile

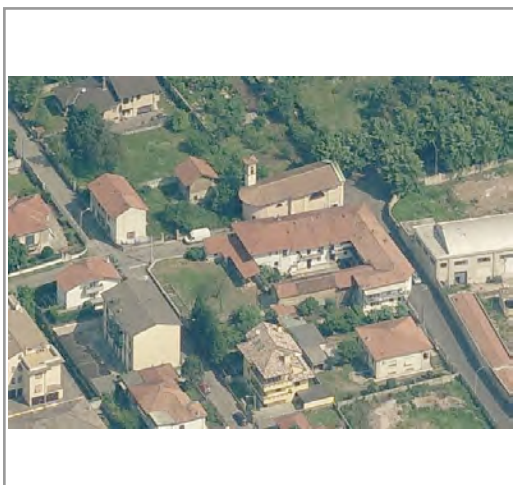

località Canegrate

indirizzo via Micca, via Bramante

tipologia attrezzatura servizi sociali

area complessiva 549 (mq)

DESCRIZIONE E NOTE

proprietà pubblica

gestione pubblica

QUALITA' - STATO DI CONSERVAZIONE

edificio buone

aree libere buone

FRUIBILITA'

buona

ACCESSIBILITA'

buona

superamento barriere architettoniche

SI

conformità complessiva dell'attrezzatura

SI

PROGETTO

opere previste nessuna

costi delle opere

€

modalità

Superficie da considerare per la verifica di cui al comma 3, art. 9, L.R. 12/05 (18 mq. /ab.)

549 (mq)

ATTREZZATURE A SERVIZIO DELLE FUNZIONI INSEDIATE

AIC 03

Centro anziani

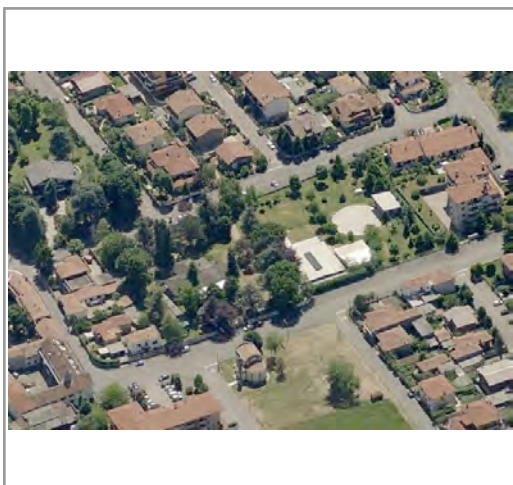

località Canegrate

indirizzo via G. Garibaldi

tipologia attrezzatura servizi sociali

area complessiva 9032 (mq)

DESCRIZIONE E NOTE

proprietà pubblica

gestione pubblica

QUALITA' - STATO DI CONSERVAZIONE

edificio buone

aree libere buone

FRUIBILITA'

buona

ACCESSIBILITA'

buona

superamento barriere
architettoniche

SI

conformità complessiva
dell'attrezzatura

SI

PROGETTO

opere previste nessuna

costi delle opere

€

modalità

Superficie da considerare per la verifica di cui al
comma 3, art. 9, L.R. 12/05 (18 mq. /ab.)

9032 (mq)

ATTREZZATURE A SERVIZIO DELLE FUNZIONI INSEDIATE

AIC 04

Piattaforma ecologica

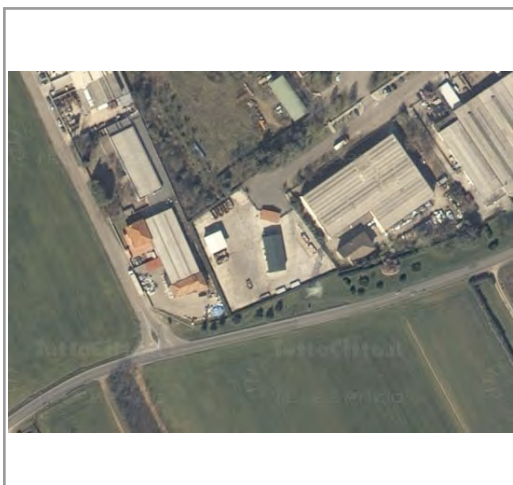

località Canegrate

indirizzo via Cavalese

tipologia attrezzatura servizi vari

area complessiva 3895 (mq)

DESCRIZIONE E NOTE

proprietà pubblica

gestione pubblica

QUALITA' - STATO DI CONSERVAZIONE

edificio buone

aree libere buone

FRUIBILITA'

buona

ACCESSIBILITA'

buona

superamento barriere
architettoniche

SI

conformità complessiva
dell'attrezzatura

SI

PROGETTO

opere previste nessuna

costi delle opere

€

modalità

Superficie da considerare per la verifica di cui al
comma 3, art. 9, L.R. 12/05 (18 mq. /ab.)

(mq)

ATTREZZATURE A SERVIZIO DELLE FUNZIONI INSEDIATE

AIC 05

Cimitero

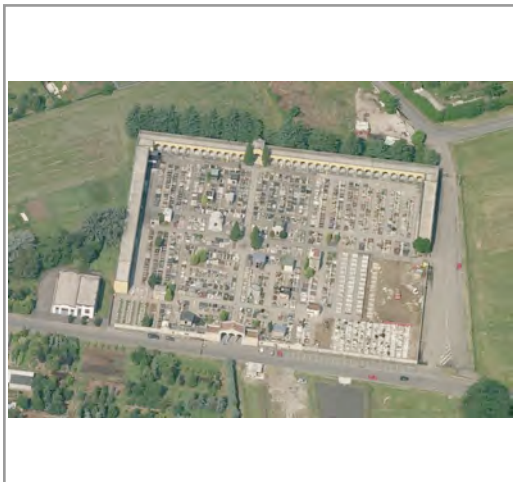

località Canegrate

indirizzo via D. Chiesa

tipologia attrezzatura cimitero

area complessiva 21379 (mq)

DESCRIZIONE E NOTE

proprietà pubblica

gestione pubblica

QUALITA' - STATO DI CONSERVAZIONE

edificio buone

aree libere buone

FRUIBILITA'

buona

ACCESSIBILITA'

buona

superamento barriere
architettoniche

SI

conformità complessiva
dell'attrezzatura

SI

PROGETTO

opere previste nessuna

costi delle opere

€

modalità

Superficie da considerare per la verifica di cui al
comma 3, art. 9, L.R. 12/05 (18 mq. /ab.)

21379 (mq)

ATTREZZATURE A SERVIZIO DELLE FUNZIONI INSEDIATE

AIC 06

Fiera

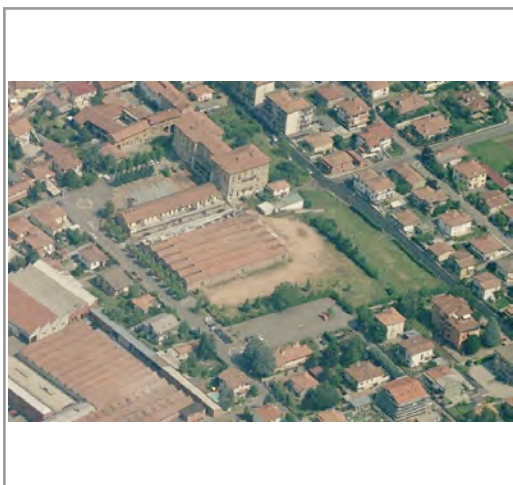

località Canegrate

indirizzo via Olona

tipologia attrezzatura servizi vari

area complessiva 13138 (mq)

DESCRIZIONE E NOTE

proprietà pubblica

gestione pubblica

QUALITA' - STATO DI CONSERVAZIONE

edificio buone

aree libere buone

FRUIBILITA'

buona

ACCESSIBILITA'

buona

superamento barriere
architettoniche

SI

conformità complessiva
dell'attrezzatura

SI

PROGETTO

opere previste nessuna

costi delle opere

€

modalità

Superficie da considerare per la verifica di cui al
comma 3, art. 9, L.R. 12/05 (18 mq. /ab.)

13138 (mq)

ATTREZZATURE A SERVIZIO DELLE FUNZIONI INSEDIATE

AIC 07

Città del sole

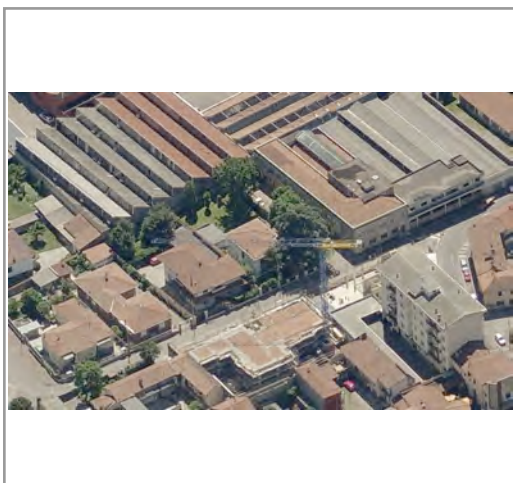

località Canegrate

indirizzo via Corridoni

tipologia attrezzatura servizi sociali

area complessiva 322 (mq)

DESCRIZIONE E NOTE

proprietà pubblica

gestione pubblica

QUALITA' - STATO DI CONSERVAZIONE

edificio buone

aree libere buone

FRUIBILITA'

buona

ACCESSIBILITA'

buona

superamento barriere
architettoniche

SI

conformità complessiva
dell'attrezzatura

SI

PROGETTO

opere previste nessuna

costi delle opere

€

modalità

Superficie da considerare per la verifica di cui al
comma 3, art. 9, L.R. 12/05 (18 mq. /ab.)

322 (mq)

ATTREZZATURE A SERVIZIO DELLE FUNZIONI INSEDIATE

AIC 08

Cabina gas



località Canegrate

indirizzo via Magenta

tipologia attrezzatura servizi vari

area complessiva 596 (mq)

DESCRIZIONE E NOTE

proprietà pubblica

gestione pubblica

QUALITA' - STATO DI CONSERVAZIONE

edificio buone

aree libere buone

FRUIBILITA'

buona

ACCESSIBILITA'

buona

superamento barriere
architettoniche

SI

conformità complessiva
dell'attrezzatura

SI

PROGETTO

opere previste nessuna

costi delle opere

€

modalità

Superficie da considerare per la verifica di cui al
comma 3, art. 9, L.R. 12/05 (18 mq. /ab.)

(mq)

ATTREZZATURE A SERVIZIO DELLE FUNZIONI INSEDIATE

AIC 09

Pozzo captazione acqua

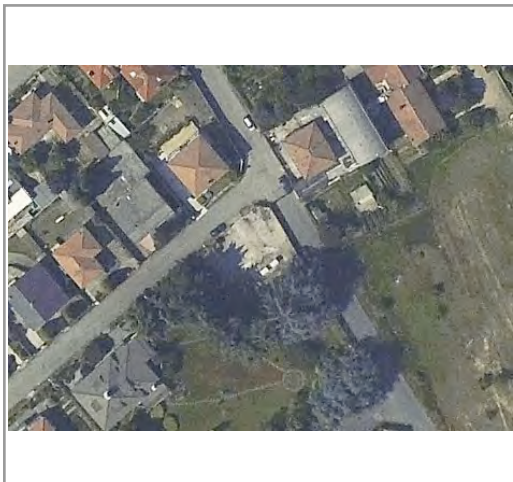

località Canegrate

indirizzo via Tagliamento

tipologia attrezzatura servizi vari

area complessiva 456 (mq)

DESCRIZIONE E NOTE

proprietà pubblica

gestione pubblica

QUALITA' - STATO DI CONSERVAZIONE

edificio buone

aree libere buone

FRUIBILITA'

buona

ACCESSIBILITA'

buona

superamento barriere
architettoniche

SI

conformità complessiva
dell'attrezzatura

SI

PROGETTO

opere previste nessuna

costi delle opere

€

modalità

Superficie da considerare per la verifica di cui al
comma 3, art. 9, L.R. 12/05 (18 mq. /ab.)

(mq)

ATTREZZATURE A SERVIZIO DELLE FUNZIONI INSEDIATE

AIC 10

Torre acquedotto

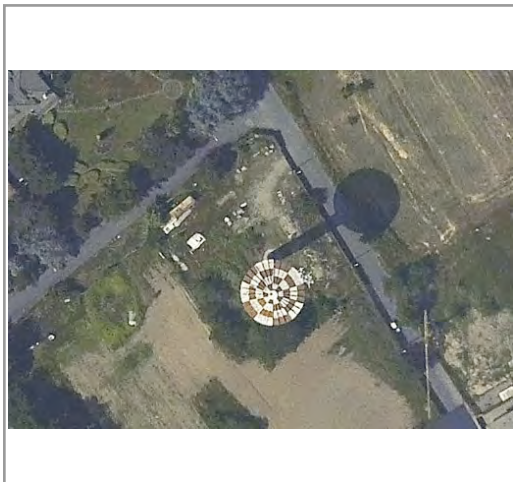

località Canegrate

indirizzo via Tagliamento

tipologia attrezzatura servizi vari

area complessiva 2069 (mq)

DESCRIZIONE E NOTE

proprietà pubblica

gestione pubblica

QUALITA' - STATO DI CONSERVAZIONE

edificio buone

aree libere buone

FRUIBILITA'

buona

ACCESSIBILITA'

buona

superamento barriere
architettoniche

SI

conformità complessiva
dell'attrezzatura

SI

PROGETTO

opere previste nessuna

costi delle opere

€

modalità

Superficie da considerare per la verifica di cui al
comma 3, art. 9, L.R. 12/05 (18 mq. /ab.)

(mq)

ATTREZZATURE A SERVIZIO DELLE FUNZIONI INSEDIATE

AIC 11

Palazzo Castelli, Visconti



località Canegrate

indirizzo p.zza della pace

tipologia attrezzatura spazi per attività culturali

area complessiva 1392 (mq)

DESCRIZIONE E NOTE

proprietà pubblica / privata

gestione pubblica / privata

QUALITA' - STATO DI CONSERVAZIONE

edificio sufficienti

aree libere sufficienti

FRUIBILITA'

buona

ACCESSIBILITA'

buona

superamento barriere architettoniche

SI

conformità complessiva dell'attrezzatura

SI

PROGETTO

opere previste manutenzione straordinaria

costi delle opere

60000 €

modalità programma opere pubbliche

Superficie da considerare per la verifica di cui al comma 3, art. 9, L.R. 12/05 (18 mq. /ab.)

1392 (mq)

ATTREZZATURE A SERVIZIO DELLE FUNZIONI INSEDIATE

AR 01

Chiesa S. Maria e oratorio femminile

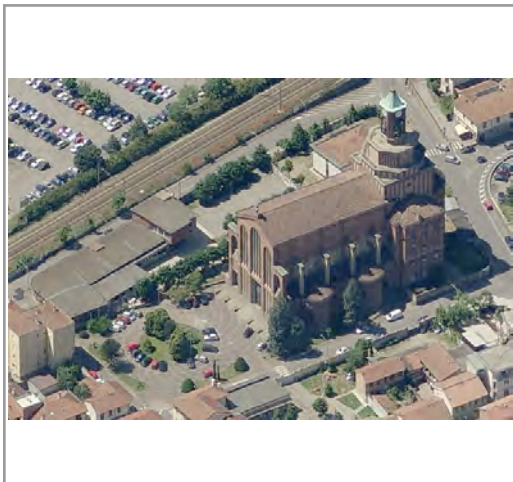

località Canegrate

indirizzo P.zza F. Gajo

tipologia attrezzatura edificio religioso

area complessiva 8433 (mq)

DESCRIZIONE E NOTE

proprietà privata

gestione privata

QUALITA' - STATO DI CONSERVAZIONE

edificio buone

aree libere buone

FRUIBILITA'

buona

ACCESSIBILITA'

buona

superamento barriere
architettoniche

SI

conformità complessiva
dell'attrezzatura

SI

PROGETTO

opere previste nessuna

costi delle opere

€

modalità

Superficie da considerare per la verifica di cui al
comma 3, art. 9, L.R. 12/05 (18 mq. /ab.)

8433 (mq)

ATTREZZATURE A SERVIZIO DELLE FUNZIONI INSEDIATE

AR 02

Oratorio maschile S. Luigi



località Canegrate

indirizzo via della libertà

tipologia attrezzatura servizi socio-ricreativi

area complessiva 7278 (mq)

DESCRIZIONE E NOTE

proprietà privata

gestione privata

QUALITA' - STATO DI CONSERVAZIONE

edificio buone

aree libere buone

FRUIBILITA'

buona

ACCESSIBILITA'

buona

superamento barriere
architettoniche

SI

conformità complessiva
dell'attrezzatura

SI

PROGETTO

opere previste nessuna

costi delle opere

€

modalità

Superficie da considerare per la verifica di cui al
comma 3, art. 9, L.R. 12/05 (18 mq. /ab.)

7278 (mq)

ATTREZZATURE A SERVIZIO DELLE FUNZIONI INSEDIATE

AR 03

Chiesa Santa Colomba

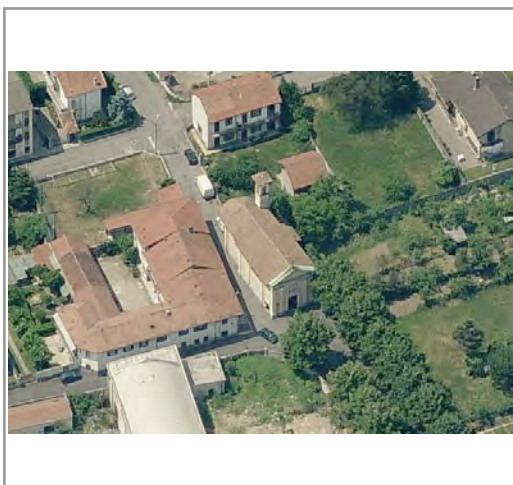

località Canegrate

indirizzo via da Giussano

tipologia attrezzatura edificio religioso

area complessiva 260 (mq)

DESCRIZIONE E NOTE

proprietà privata

gestione privata

QUALITA' - STATO DI CONSERVAZIONE

edificio buone

aree libere buone

FRUIBILITA'

buona

ACCESSIBILITA'

buona

superamento barriere
architettoniche

SI

conformità complessiva
dell'attrezzatura

SI

PROGETTO

opere previste nessuna

costi delle opere

€

modalità

Superficie da considerare per la verifica di cui al
comma 3, art. 9, L.R. 12/05 (18 mq. /ab.)

260 (mq)

ATTREZZATURE A SERVIZIO DELLE FUNZIONI INSEDIATE

AR 04

Chiesa S. Antonio



località Canegrate

indirizzo via Baggina

tipologia attrezzatura edificio religioso

area complessiva 321 (mq)

DESCRIZIONE E NOTE

proprietà privata

gestione privata

QUALITA' - STATO DI CONSERVAZIONE

edificio buone

aree libere buone

FRUIBILITA'

buona

ACCESSIBILITA'

buona

superamento barriere
architettoniche

SI

conformità complessiva
dell'attrezzatura

SI

PROGETTO

opere previste nessuna

costi delle opere

€

modalità

Superficie da considerare per la verifica di cui al
comma 3, art. 9, L.R. 12/05 (18 mq. /ab.)

321 (mq)

ATTREZZATURE A SERVIZIO DELLE FUNZIONI INSEDIATE

AR 05

Chiesa S. Pietro

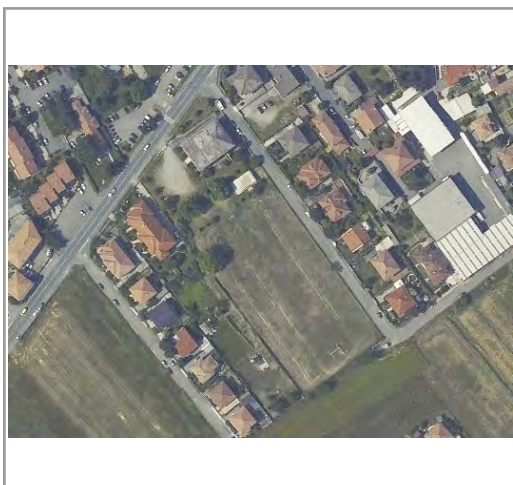

località Canegrate

indirizzo via E. Toti

tipologia attrezzatura servizi socio-ricreativi

area complessiva 4060 (mq)

DESCRIZIONE E NOTE

proprietà privata

gestione privata

QUALITA' - STATO DI CONSERVAZIONE

edificio buone

aree libere buone

FRUIBILITA'

buona

ACCESSIBILITA'

buona

superamento barriere
architettoniche

SI

conformità complessiva
dell'attrezzatura

SI

PROGETTO

opere previste nessuna

costi delle opere

€

modalità

Superficie da considerare per la verifica di cui al
comma 3, art. 9, L.R. 12/05 (18 mq. /ab.)

4060 (mq)

ATTREZZATURE A SERVIZIO DELLE FUNZIONI INSEDIATE

AR 06

Sala del Regno dei Testimoni di Geova

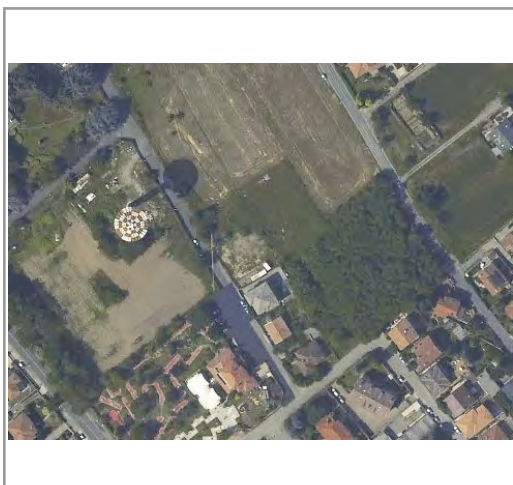

località Canegrate

indirizzo via Tagliamento

tipologia attrezzatura edificio religioso

area complessiva 3051 (mq)

DESCRIZIONE E NOTE

proprietà pubblica

gestione pubblica

QUALITA' - STATO DI CONSERVAZIONE

edificio buone

aree libere buone

FRUIBILITA'

buona

ACCESSIBILITA'

buona

superamento barriere
architettoniche

SI

conformità complessiva
dell'attrezzatura

SI

PROGETTO

opere previste

costi delle opere

€

modalità

Superficie da considerare per la verifica di cui al
comma 3, art. 9, L.R. 12/05 (18 mq. /ab.)

3051 (mq)

ATTREZZATURE A SERVIZIO DELLE FUNZIONI INSEDIATE

AR 07

Chiesa Santa Maria Assunta

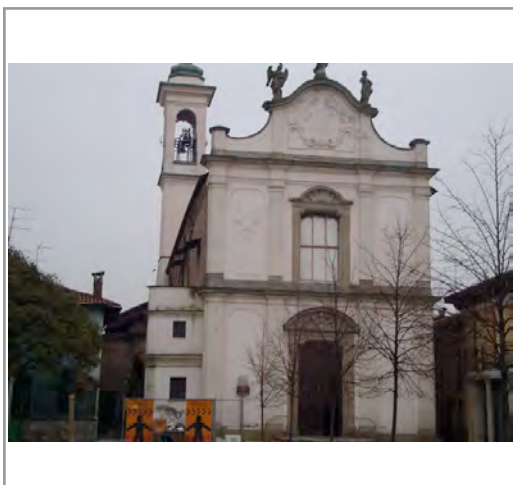

località Canegrate

indirizzo P.zza MAtteotti

tipologia attrezzatura edificio religioso

area complessiva 678 (mq)

DESCRIZIONE E NOTE

proprietà privata

gestione privata

QUALITA' - STATO DI CONSERVAZIONE

edificio buone

aree libere buone

FRUIBILITA'

buona

ACCESSIBILITA'

buona

superamento barriere
architettoniche

SI

conformità complessiva
dell'attrezzatura

SI

PROGETTO

opere previste

costi delle opere

€

modalità

Superficie da considerare per la verifica di cui al
comma 3, art. 9, L.R. 12/05 (18 mq. /ab.)

678 (mq)

ATTREZZATURE A SERVIZIO DELLE FUNZIONI INSEDIATE

IS 01

Scuola materna G. Rodari

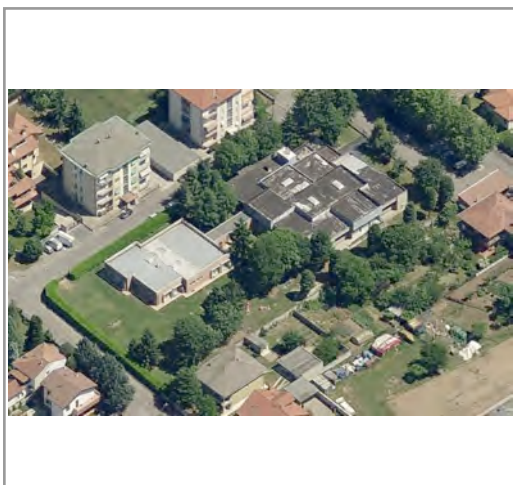

località Canegrate

indirizzo via Asiago

tipologia attrezzatura istruzione

area complessiva 5096 (mq)

DESCRIZIONE E NOTE

proprietà pubblica

gestione pubblica

QUALITA' - STATO DI CONSERVAZIONE

edificio buone

aree libere buone

FRUIBILITA'

buona

ACCESSIBILITA'

buona

superamento barriere
architettoniche

SI

conformità complessiva
dell'attrezzatura

SI

PROGETTO

opere previste nessuna

costi delle opere

€

modalità

Superficie da considerare per la verifica di cui al
comma 3, art. 9, L.R. 12/05 (18 mq. /ab.)

5096 (mq)

ATTREZZATURE A SERVIZIO DELLE FUNZIONI INSEDIATE

IS 02

Scuola materna F. Gajo

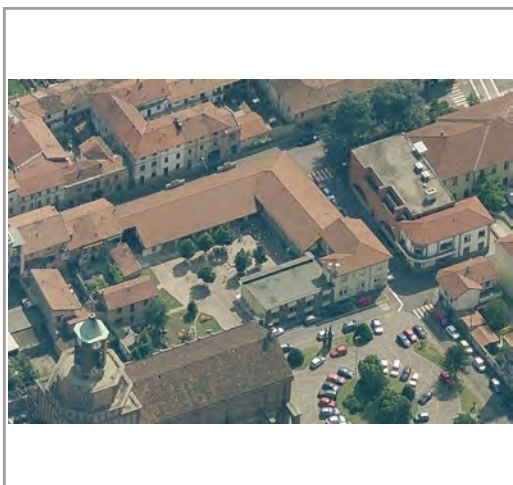

località Canegrate

indirizzo via F. Gajo

tipologia attrezzatura istruzione

area complessiva 2189 (mq)

DESCRIZIONE E NOTE

proprietà privata

gestione privata

QUALITA' - STATO DI CONSERVAZIONE

edificio buone

aree libere buone

FRUIBILITA'

buona

ACCESSIBILITA'

buona

superamento barriere
architettoniche

SI

conformità complessiva
dell'attrezzatura

SI

PROGETTO

opere previste nessuna

costi delle opere

€

modalità

Superficie da considerare per la verifica di cui al
comma 3, art. 9, L.R. 12/05 (18 mq. /ab.)

2189 (mq)

ATTREZZATURE A SERVIZIO DELLE FUNZIONI INSEDIATE

IS 03

Scuola secondaria di primo grado A. Manzoni



località Canegrate

indirizzo via Re di Puglia

tipologia attrezzatura istruzione

area complessiva 7101 (mq)

DESCRIZIONE E NOTE

proprietà pubblica

gestione pubblica

QUALITA' - STATO DI CONSERVAZIONE

edificio buone

aree libere buone

FRUIBILITA'

buona

ACCESSIBILITA'

buona

superamento barriere architettoniche

SI

conformità complessiva dell'attrezzatura

SI

PROGETTO

opere previste rifacimento copertura palestra

costi delle opere

75000 €

modalità programma opere pubbliche

Superficie da considerare per la verifica di cui al comma 3, art. 9, L.R. 12/05 (18 mq. /ab.)

19265 (mq)

ATTREZZATURE A SERVIZIO DELLE FUNZIONI INSEDIATE

IS 04

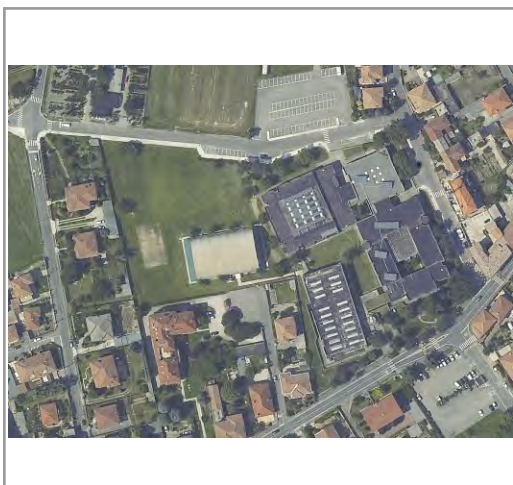
Liceo Scientifico "Claudio Cavalleri";
scuola secondaria di I° grado; biblioteca; asilo nido

località Canegrate

indirizzo via dei Partigiani

tipologia attrezzatura istruzione

area complessiva 19265 (mq)

DESCRIZIONE E NOTE

proprietà pubblica

gestione pubblica

QUALITA' - STATO DI CONSERVAZIONE

edificio buone

aree libere buone

FRUIBILITA'

buona

ACCESSIBILITA'

buona

superamento barriere
architettoniche

SI

conformità complessiva
dell'attrezzatura

SI

PROGETTO

opere previste rifacimento facciata

costi delle opere

200000 €

modalità programma opere pubbliche

Superficie da considerare per la verifica di cui al
comma 3, art. 9, L.R. 12/05 (18 mq. /ab.)

7101 (mq)

ATTREZZATURE A SERVIZIO DELLE FUNZIONI INSEDIATE

NA 01

Itinerario archeologico

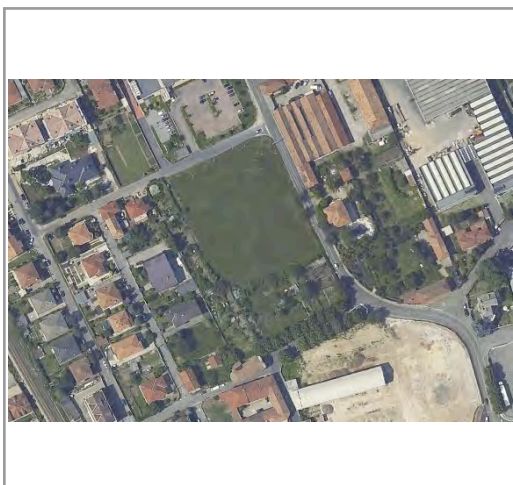

località Canegrate

indirizzo via da Giussano

tipologia attrezzatura servizi socio-ricreativi

area complessiva 9933 (mq)

DESCRIZIONE E NOTE

proprietà = = = =

gestione = = = =

QUALITA' - STATO DI CONSERVAZIONE

edificio non presente

aree libere da realizzare

FRUIBILITA'

da realizzare

ACCESSIBILITA'

da realizzare

superamento barriere
architettoniche

SI

conformità complessiva
dell'attrezzatura

SI

PROGETTO

opere previste realizzazione dei percorsi itineranti

costi delle opere

€

modalità istituto della compensazione

Superficie da considerare per la verifica di cui al
comma 3, art. 9, L.R. 12/05 (18 mq. /ab.)

9933 (mq)

ATTREZZATURE A SERVIZIO DELLE FUNZIONI INSEDIATE

NA 02

verde pubblico



località Canegrate

indirizzo via U. Foscolo

tipologia attrezzatura verde pubblico attrezzato

area complessiva 1942 (mq)

DESCRIZIONE E NOTE

proprietà = = = =

gestione = = = =

QUALITA' - STATO DI CONSERVAZIONE

edificio non presente

aree libere da realizzare

FRUIBILITA'

da realizzare

ACCESSIBILITA'

da realizzare

superamento barriere
architettoniche

SI

conformità complessiva
dell'attrezzatura

SI

PROGETTO

opere previste realizzazione dell'area a verde

costi delle opere

€

modalità istituto della compensazione

Superficie da considerare per la verifica di cui al
comma 3, art. 9, L.R. 12/05 (18 mq. /ab.)

1942 (mq)

ATTREZZATURE A SERVIZIO DELLE FUNZIONI INSEDIATE

NA 03

area boscata

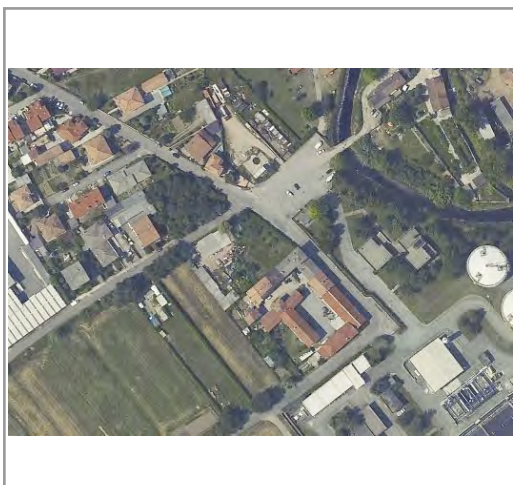

località Canegrate

indirizzo via Cascinette

tipologia attrezzatura verde pubblico destinato alla fruizione

area complessiva 1855 (mq)

DESCRIZIONE E NOTE

proprietà = = = =

gestione = = = =

QUALITA' - STATO DI CONSERVAZIONE

edificio non presente

aree libere da realizzare

FRUIBILITA'

da realizzare

ACCESSIBILITA'

da realizzare

superamento barriere
architettoniche

SI

conformità complessiva
dell'attrezzatura

SI

PROGETTO

opere previste riforestazione dell'area

costi delle opere

€

modalità attuazione dell' APC n. 17

Superficie da considerare per la verifica di cui al
comma 3, art. 9, L.R. 12/05 (18 mq. /ab.)

1855 (mq)

ATTREZZATURE A SERVIZIO DELLE FUNZIONI INSEDIATE

NA 04

area verde non attrezzata



località Canegrate

indirizzo via Terni

tipologia attrezzatura verde pubblico attrezzato

area complessiva 35795 (mq)

DESCRIZIONE E NOTE

proprietà = = = =

gestione = = = =

QUALITA' - STATO DI CONSERVAZIONE

edificio non presente

aree libere da realizzare

FRUIBILITA'

da realizzare

ACCESSIBILITA'

da realizzare

superamento barriere
architettoniche

SI

conformità complessiva
dell'attrezzatura

SI

PROGETTO

opere previste riforestazione dell'area

costi delle opere

€

modalità istituto della compensazione

Superficie da considerare per la verifica di cui al
comma 3, art. 9, L.R. 12/05 (18 mq. /ab.)

35795 (mq)

ATTREZZATURE A SERVIZIO DELLE FUNZIONI INSEDIATE

NA 06

area attrezzata



località Canegrate

indirizzo via f.lli Bandiera

tipologia attrezzatura servizi vari

area complessiva 5144 (mq)

DESCRIZIONE E NOTE

proprietà = = = =

gestione = = = =

QUALITA' - STATO DI CONSERVAZIONE

edificio non presente

aree libere da realizzare

FRUIBILITA'

da realizzare

ACCESSIBILITA'

da realizzare

superamento barriere
architettoniche

SI

conformità complessiva
dell'attrezzatura

SI

PROGETTO

opere previste realizzazione dell'area a verde e dell'area a parcheggio

costi delle opere

€

modalità istituto della compensazione

Superficie da considerare per la verifica di cui al
comma 3, art. 9, L.R. 12/05 (18 mq. /ab.)

5144 (mq)

ATTREZZATURE A SERVIZIO DELLE FUNZIONI INSEDIATE

NA 07

area a parcheggio

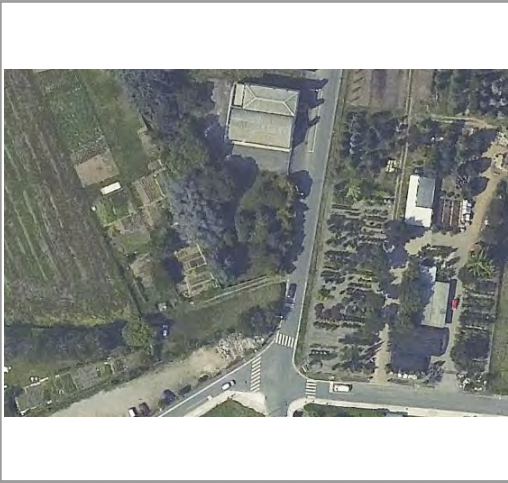

località Canegrate

indirizzo via D. Chiesa

tipologia attrezzatura area a parcheggio

area complessiva 1632 (mq)

DESCRIZIONE E NOTE

proprietà = = = =

gestione = = = =

QUALITA' - STATO DI CONSERVAZIONE

edificio non presente

aree libere da realizzare

FRUIBILITA'

da realizzare

ACCESSIBILITA'

da realizzare

superamento barriere
architettoniche

SI

conformità complessiva
dell'attrezzatura

SI

PROGETTO

opere previste realizzazione delle aree a parcheggio

costi delle opere

€

modalità istituto della compensazione

Superficie da considerare per la verifica di cui al
comma 3, art. 9, L.R. 12/05 (18 mq. /ab.)

1632 (mq)

ATTREZZATURE A SERVIZIO DELLE FUNZIONI INSEDIATE

NA 08

area a parcheggio



località Canegrate

indirizzo via V. Veneto

tipologia attrezzatura area a parcheggio

area complessiva 3453 (mq)

DESCRIZIONE E NOTE

proprietà = = = =

gestione = = = =

QUALITA' - STATO DI CONSERVAZIONE

edificio non presente

aree libere da realizzare

FRUIBILITA'

da realizzare

ACCESSIBILITA'

da realizzare

superamento barriere
architettoniche

SI

conformità complessiva
dell'attrezzatura

SI

PROGETTO

opere previste realizzazione delle aree a parcheggio

costi delle opere

€

modalità istituto della compensazione

Superficie da considerare per la verifica di cui al
comma 3, art. 9, L.R. 12/05 (18 mq. /ab.)

3453 (mq)

ATTREZZATURE A SERVIZIO DELLE FUNZIONI INSEDIATE

NA 09

area a parcheggio

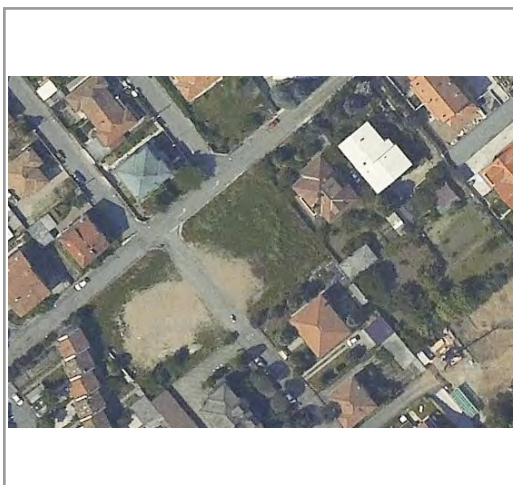

località Canegrate

indirizzo via Como

tipologia attrezzatura area a parcheggio

area complessiva 1131 (mq)

DESCRIZIONE E NOTE

proprietà = = = =

gestione = = = =

QUALITA' - STATO DI CONSERVAZIONE

edificio non presente

aree libere da realizzare

FRUIBILITA'

da realizzare

ACCESSIBILITA'

da realizzare

superamento barriere
architettoniche

SI

conformità complessiva
dell'attrezzatura

SI

PROGETTO

opere previste realizzazione delle aree a parcheggio

costi delle opere

€

modalità istituto della compensazione

Superficie da considerare per la verifica di cui al
comma 3, art. 9, L.R. 12/05 (18 mq. /ab.)

1131 (mq)

ATTREZZATURE A SERVIZIO DELLE FUNZIONI INSEDIATE

NA 10

area a parcheggio

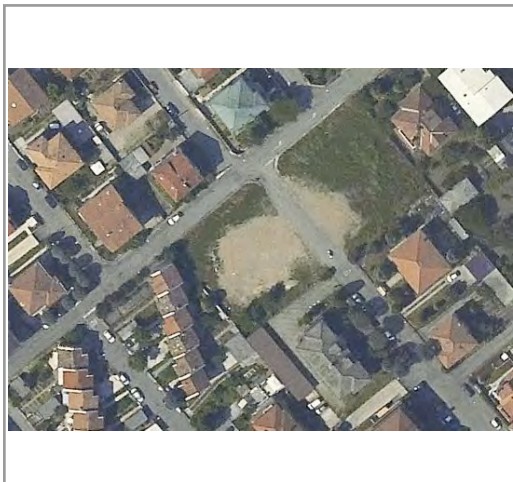

località Canegrate

indirizzo via Como

tipologia attrezzatura area a parcheggio

area complessiva 1144 (mq)

DESCRIZIONE E NOTE

proprietà = = = =

gestione = = = =

QUALITA' - STATO DI CONSERVAZIONE

edificio non presente

aree libere da realizzare

FRUIBILITA'

da realizzare

ACCESSIBILITA'

da realizzare

superamento barriere
architettoniche

SI

conformità complessiva
dell'attrezzatura

SI

PROGETTO

opere previste realizzazione delle aree a parcheggio

costi delle opere

€

modalità istituto della compensazione

Superficie da considerare per la verifica di cui al
comma 3, art. 9, L.R. 12/05 (18 mq. /ab.)

1144 (mq)

ATTREZZATURE A SERVIZIO DELLE FUNZIONI INSEDIATE

NA 11

verde pubblico

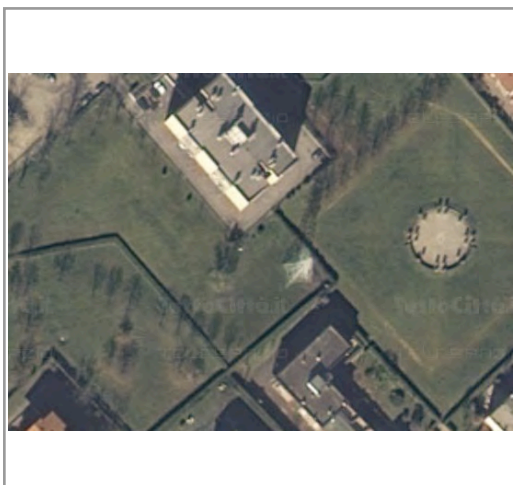

località Canegrate

indirizzo via Terni

tipologia attrezzatura verde pubblico attrezzato

area complessiva 1247 (mq)

DESCRIZIONE E NOTE

proprietà = = = =

gestione = = = =

QUALITA' - STATO DI CONSERVAZIONE

edificio non presente

aree libere da realizzare

FRUIBILITA'

da realizzare

ACCESSIBILITA'

da realizzare

superamento barriere
architettoniche

SI

conformità complessiva
dell'attrezzatura

SI

PROGETTO

opere previste realizzazione dell'area a verde

costi delle opere

€

modalità istituto della compensazione

Superficie da considerare per la verifica di cui al
comma 3, art. 9, L.R. 12/05 (18 mq. /ab.)

1247 (mq)

ATTREZZATURE A SERVIZIO DELLE FUNZIONI INSEDIATE

NA 12

Ampliamento area sportiva

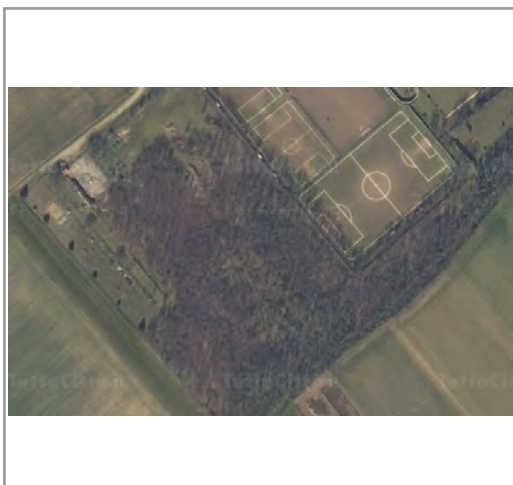

località Canegrate

indirizzo via Terni

tipologia attrezzatura servizi socio-ricreativi

area complessiva 39956 (mq)

DESCRIZIONE E NOTE

proprietà = = = =

gestione = = = =

QUALITA' - STATO DI CONSERVAZIONE

edificio da realizzare

aree libere da realizzare

FRUIBILITA'

da realizzare

ACCESSIBILITA'

da realizzare

superamento barriere
architettoniche

SI

conformità complessiva
dell'attrezzatura

SI

PROGETTO

opere previste realizzazione delle strutture sportive

costi delle opere

€

modalità project financing

Superficie da considerare per la verifica di cui al
comma 3, art. 9, L.R. 12/05 (18 mq. /ab.)

39956 (mq)

ATTREZZATURE A SERVIZIO DELLE FUNZIONI INSEDIATE

NA 13

Ampliamento scuola



località Canegrate

indirizzo via G. Garibaldi

tipologia attrezzatura istruzione

area complessiva 3980 (mq)

DESCRIZIONE E NOTE

proprietà = = = =

gestione = = = =

QUALITA' - STATO DI CONSERVAZIONE

edificio da realizzare

aree libere da realizzare

FRUIBILITA'

da realizzare

ACCESSIBILITA'

da realizzare

superamento barriere
architettoniche

SI

conformità complessiva
dell'attrezzatura

SI

PROGETTO

opere previste realizzazione dell'ampliamento plesso scolastico

costi delle opere

€

modalità istituto della compensazione

Superficie da considerare per la verifica di cui al
comma 3, art. 9, L.R. 12/05 (18 mq. /ab.)

3980 (mq)

ATTREZZATURE A SERVIZIO DELLE FUNZIONI INSEDIATE

SP 01

Centro Sportivo



località Canegrate

indirizzo via E. Toti

tipologia attrezzatura attrezzatura sportiva

area complessiva 10714 (mq)

DESCRIZIONE E NOTE

proprietà pubblica

gestione pubblica

QUALITA' - STATO DI CONSERVAZIONE

edificio buone

aree libere buone

FRUIBILITA'

buona

ACCESSIBILITA'

buona

superamento barriere
architettoniche

SI

conformità complessiva
dell'attrezzatura

SI

PROGETTO

opere previste nessuna

costi delle opere

€

modalità

Superficie da considerare per la verifica di cui al
comma 3, art. 9, L.R. 12/05 (18 mq. /ab.)

10714 (mq)

ATTREZZATURE A SERVIZIO DELLE FUNZIONI INSEDIATE

SP 02

Mini golf

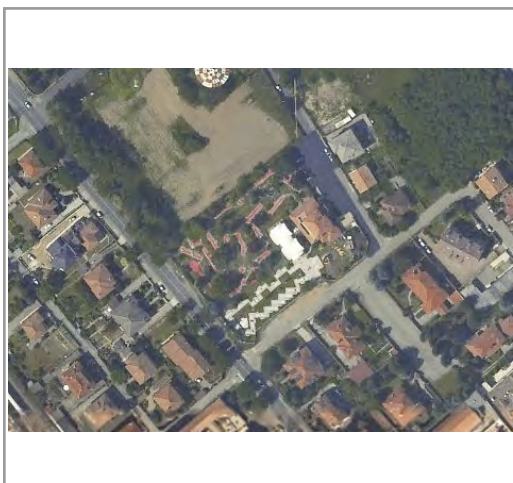

località Canegrate

indirizzo via Tagliamento

tipologia attrezzatura attrezzatura sportiva

area complessiva 5342 (mq)

DESCRIZIONE E NOTE

proprietà pubblica

gestione pubblica

QUALITA' - STATO DI CONSERVAZIONE

edificio buone

aree libere buone

FRUIBILITA'

buona

ACCESSIBILITA'

buona

superamento barriere
architettoniche

SI

conformità complessiva
dell'attrezzatura

SI

PROGETTO

opere previste nessuna

costi delle opere

€

modalità

Superficie da considerare per la verifica di cui al
comma 3, art. 9, L.R. 12/05 (18 mq. /ab.)

5342 (mq)

ATTREZZATURE A SERVIZIO DELLE FUNZIONI INSEDIATE

SP 03

Centro Sportivo Pertini



località Canegrate

indirizzo via Terni

tipologia attrezzatura attrezzatura sportiva

area complessiva 49795 (mq)

DESCRIZIONE E NOTE

proprietà pubblica

gestione pubblica

QUALITA' - STATO DI CONSERVAZIONE

edificio buone

aree libere buone

FRUIBILITA'

buona

ACCESSIBILITA'

buona

superamento barriere architettoniche

SI

conformità complessiva dell'attrezzatura

SI

PROGETTO

opere previste impianto solare pre acqua calda sanitaria

costi delle opere

70000 €

modalità programma opere pubbliche

Superficie da considerare per la verifica di cui al comma 3, art. 9, L.R. 12/05 (18 mq. /ab.)

49795 (mq)

ATTREZZATURE A SERVIZIO DELLE FUNZIONI INSEDIATE

V 01

verde pubblico

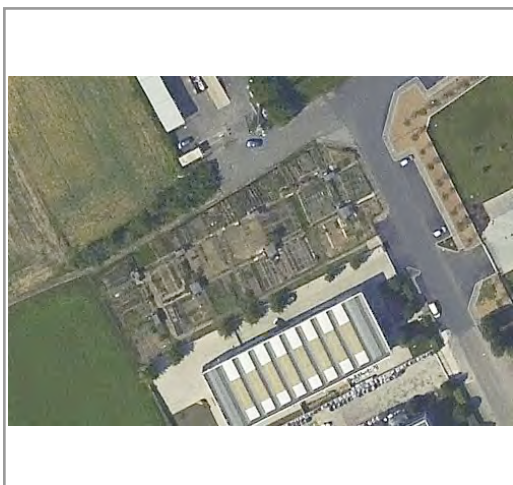

località Canegrate

indirizzo via Forlì

tipologia attrezzatura verde pubblico attrezzato

area complessiva 2424 (mq)

DESCRIZIONE E NOTE

proprietà pubblica

gestione pubblica

QUALITA' - STATO DI CONSERVAZIONE

edificio non presente

aree libere buone

FRUIBILITA'

buona

ACCESSIBILITA'

buona

superamento barriere
architettoniche

SI

conformità complessiva
dell'attrezzatura

SI

PROGETTO

opere previste nessuna

costi delle opere

€

modalità

Superficie da considerare per la verifica di cui al
comma 3, art. 9, L.R. 12/05 (18 mq. /ab.)

2424 (mq)

ATTREZZATURE A SERVIZIO DELLE FUNZIONI INSEDIATE

V 02

verde pubblico



località Canegrate

indirizzo via Magenta, Spluga

tipologia attrezzatura verde pubblico attrezzato

area complessiva 13558 (mq)

DESCRIZIONE E NOTE

proprietà pubblica

gestione pubblica

QUALITA' - STATO DI CONSERVAZIONE

edificio non presente

aree libere buone

FRUIBILITA'

buona

ACCESSIBILITA'

buona

superamento barriere
architettoniche

SI

conformità complessiva
dell'attrezzatura

SI

PROGETTO

opere previste nessuna

costi delle opere

€

modalità

Superficie da considerare per la verifica di cui al
comma 3, art. 9, L.R. 12/05 (18 mq. /ab.)

13558 (mq)

ATTREZZATURE A SERVIZIO DELLE FUNZIONI INSEDIATE

V 03

verde pubblico



località Canegrate

indirizzo via Ancona

tipologia attrezzatura verde pubblico attrezzato

area complessiva 692 (mq)

DESCRIZIONE E NOTE

proprietà pubblica

gestione pubblica

QUALITA' - STATO DI CONSERVAZIONE

edificio non presente

aree libere buone

FRUIBILITA'

buona

ACCESSIBILITA'

buona

superamento barriere
architettoniche

SI

conformità complessiva
dell'attrezzatura

SI

PROGETTO

opere previste nessuna

costi delle opere

€

modalità

Superficie da considerare per la verifica di cui al
comma 3, art. 9, L.R. 12/05 (18 mq. /ab.)

692 (mq)

ATTREZZATURE A SERVIZIO DELLE FUNZIONI INSEDIATE

V 04

verde pubblico

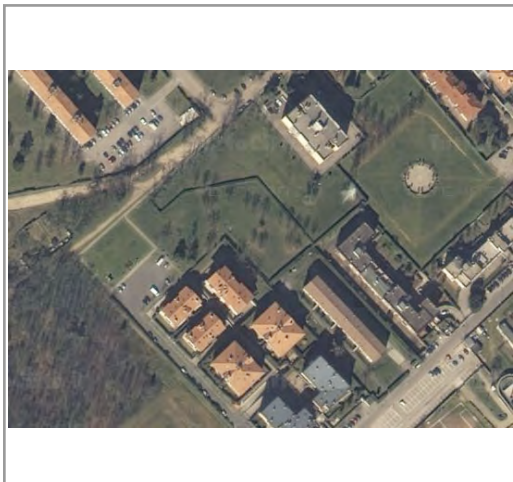

località Canegrate

indirizzo via Ancona

tipologia attrezzatura verde pubblico attrezzato

area complessiva 1904 (mq)

DESCRIZIONE E NOTE

proprietà pubblica

gestione pubblica

QUALITA' - STATO DI CONSERVAZIONE

edificio non presente

aree libere buone

FRUIBILITA'

buona

ACCESSIBILITA'

buona

superamento barriere
architettoniche

SI

conformità complessiva
dell'attrezzatura

SI

PROGETTO

opere previste nessuna

costi delle opere

€

modalità

Superficie da considerare per la verifica di cui al
comma 3, art. 9, L.R. 12/05 (18 mq. /ab.)

1904 (mq)

ATTREZZATURE A SERVIZIO DELLE FUNZIONI INSEDIATE

V 05

verde pubblico



località Canegrate

indirizzo via Magenta

tipologia attrezzatura verde pubblico attrezzato

area complessiva 3028 (mq)

DESCRIZIONE E NOTE

proprietà pubblica

gestione pubblica

QUALITA' - STATO DI CONSERVAZIONE

edificio non presente

aree libere buone

FRUIBILITA'

buona

ACCESSIBILITA'

buona

superamento barriere
architettoniche

SI

conformità complessiva
dell'attrezzatura

SI

PROGETTO

opere previste nessuna

costi delle opere

€

modalità

Superficie da considerare per la verifica di cui al
comma 3, art. 9, L.R. 12/05 (18 mq. /ab.)

3028 (mq)

ATTREZZATURE A SERVIZIO DELLE FUNZIONI INSEDIATE

V 06

verde pubblico

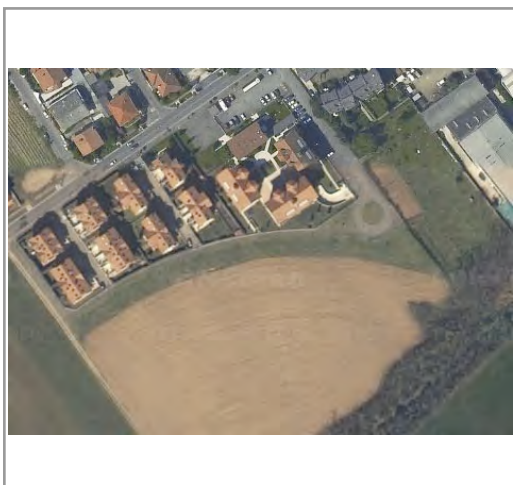

località Canegrate

indirizzo via Magenta

tipologia attrezzatura verde pubblico attrezzato

area complessiva 2948 (mq)

DESCRIZIONE E NOTE

proprietà pubblica

gestione pubblica

QUALITA' - STATO DI CONSERVAZIONE

edificio non presente

aree libere buone

FRUIBILITA'

buona

ACCESSIBILITA'

buona

superamento barriere
architettoniche

SI

conformità complessiva
dell'attrezzatura

SI

PROGETTO

opere previste nessuna

costi delle opere

€

modalità

Superficie da considerare per la verifica di cui al
comma 3, art. 9, L.R. 12/05 (18 mq. /ab.)

2948 (mq)

ATTREZZATURE A SERVIZIO DELLE FUNZIONI INSEDIATE

V 08

verde pubblico



località Canegrate

indirizzo via G. Garibaldi

tipologia attrezzatura verde pubblico attrezzato

area complessiva 10230 (mq)

DESCRIZIONE E NOTE

proprietà pubblica

gestione pubblica

QUALITA' - STATO DI CONSERVAZIONE

edificio non presente

aree libere buone

FRUIBILITA'

buona

ACCESSIBILITA'

buona

superamento barriere architettoniche

SI

conformità complessiva dell'attrezzatura

SI

PROGETTO

opere previste nuove attrezzature

costi delle opere

100000 €

modalità programma opere pubbliche

Superficie da considerare per la verifica di cui al comma 3, art. 9, L.R. 12/05 (18 mq. /ab.)

10230 (mq)

ATTREZZATURE A SERVIZIO DELLE FUNZIONI INSEDIATE

V 09

verde pubblico

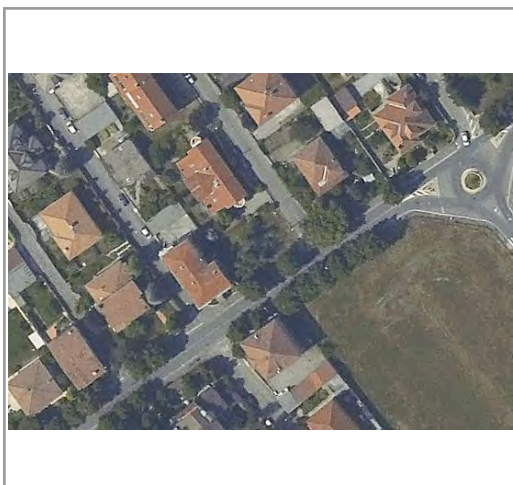

località Canegrate

indirizzo via Magenta

tipologia attrezzatura verde pubblico attrezzato

area complessiva 399 (mq)

DESCRIZIONE E NOTE

proprietà pubblica

gestione pubblica

QUALITA' - STATO DI CONSERVAZIONE

edificio non presente

aree libere buone

FRUIBILITA'

buona

ACCESSIBILITA'

buona

superamento barriere
architettoniche

SI

conformità complessiva
dell'attrezzatura

SI

PROGETTO

opere previste nessuna

costi delle opere

€

modalità

Superficie da considerare per la verifica di cui al
comma 3, art. 9, L.R. 12/05 (18 mq. /ab.)

399 (mq)

ATTREZZATURE A SERVIZIO DELLE FUNZIONI INSEDIATE

V 10

verde pubblico



località Canegrate

indirizzo via Bologna

tipologia attrezzatura verde pubblico attrezzato

area complessiva 6437 (mq)

DESCRIZIONE E NOTE

proprietà pubblica

gestione pubblica

QUALITA' - STATO DI CONSERVAZIONE

edificio non presente

aree libere buone

FRUIBILITA'

buona

ACCESSIBILITA'

buona

superamento barriere
architettoniche

SI

conformità complessiva
dell'attrezzatura

SI

PROGETTO

opere previste nessuna

costi delle opere

€

modalità

Superficie da considerare per la verifica di cui al
comma 3, art. 9, L.R. 12/05 (18 mq. /ab.)

6437 (mq)

ATTREZZATURE A SERVIZIO DELLE FUNZIONI INSEDIATE

V 11

verde pubblico

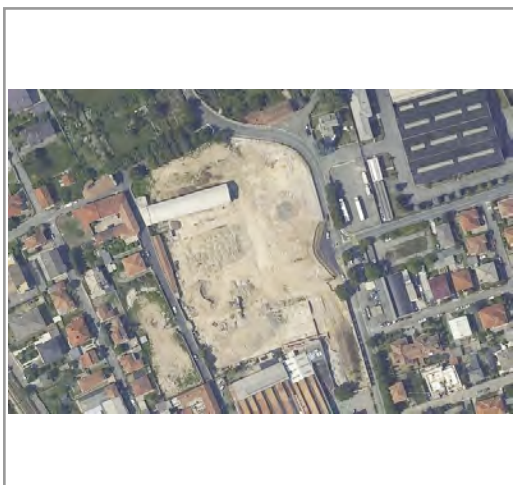

località Canegrate

indirizzo via A. Manzoni

tipologia attrezzatura verde pubblico attrezzato

area complessiva 4237 (mq)

DESCRIZIONE E NOTE

proprietà pubblica

gestione pubblica

QUALITA' - STATO DI CONSERVAZIONE

edificio non presente

aree libere buone

FRUIBILITA'

buona

ACCESSIBILITA'

buona

superamento barriere
architettoniche

SI

conformità complessiva
dell'attrezzatura

SI

PROGETTO

opere previste nessuna

costi delle opere

€

modalità

Superficie da considerare per la verifica di cui al
comma 3, art. 9, L.R. 12/05 (18 mq. /ab.)

4237 (mq)

ATTREZZATURE A SERVIZIO DELLE FUNZIONI INSEDIATE

V 12

verde pubblico



località Canegrate

indirizzo via A. Manzoni

tipologia attrezzatura verde pubblico attrezzato

area complessiva 6000 (mq)

DESCRIZIONE E NOTE

proprietà pubblica

gestione pubblica

QUALITA' - STATO DI CONSERVAZIONE

edificio non presente

aree libere buone

FRUIBILITA'

buona

ACCESSIBILITA'

buona

superamento barriere architettoniche

SI

conformità complessiva dell'attrezzatura

SI

PROGETTO

opere previste nessuna

costi delle opere

€

modalità

Superficie da considerare per la verifica di cui al comma 3, art. 9, L.R. 12/05 (18 mq. /ab.)

6000 (mq)

ATTREZZATURE A SERVIZIO DELLE FUNZIONI INSEDIATE

V 13

verde pubblico

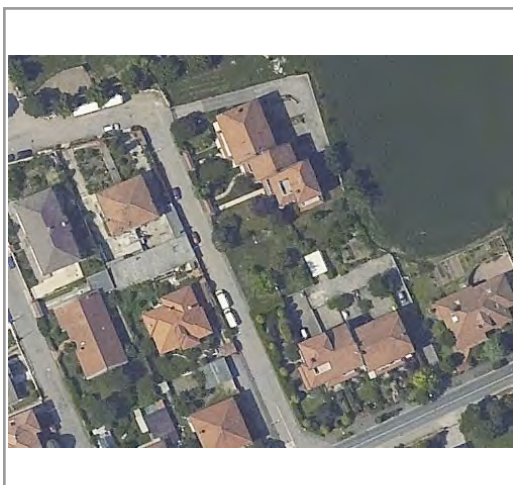

località Canegrate

indirizzo via Macchiavelli

tipologia attrezzatura verde pubblico attrezzato

area complessiva 369 (mq)

DESCRIZIONE E NOTE

proprietà pubblica

gestione pubblica

QUALITA' - STATO DI CONSERVAZIONE

edificio non presente

aree libere buone

FRUIBILITA'

buona

ACCESSIBILITA'

buona

superamento barriere
architettoniche

SI

conformità complessiva
dell'attrezzatura

SI

PROGETTO

opere previste nessuna

costi delle opere

€

modalità

Superficie da considerare per la verifica di cui al
comma 3, art. 9, L.R. 12/05 (18 mq. /ab.)

369 (mq)

ATTREZZATURE A SERVIZIO DELLE FUNZIONI INSEDIATE

V 14

verde pubblico

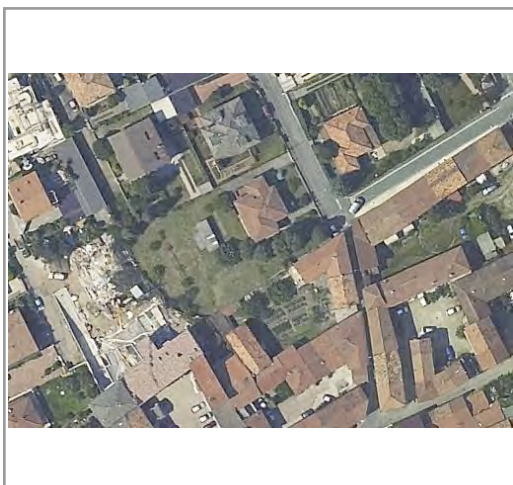

località Canegrate

indirizzo via V. Veneto

tipologia attrezzatura verde pubblico attrezzato

area complessiva 333 (mq)

DESCRIZIONE E NOTE

proprietà pubblica

gestione pubblica

QUALITA' - STATO DI CONSERVAZIONE

edificio non presente

aree libere buone

FRUIBILITA'

buona

ACCESSIBILITA'

buona

superamento barriere
architettoniche

SI

conformità complessiva
dell'attrezzatura

SI

PROGETTO

opere previste nessuna

costi delle opere

€

modalità

Superficie da considerare per la verifica di cui al
comma 3, art. 9, L.R. 12/05 (18 mq. /ab.)

333 (mq)

ATTREZZATURE A SERVIZIO DELLE FUNZIONI INSEDIATE

V 15

verde pubblico

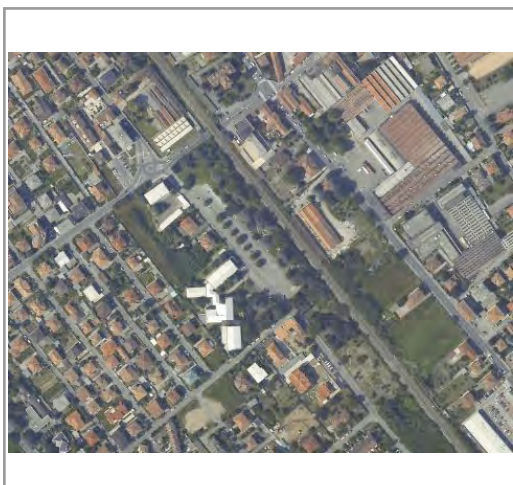

località Canegrate

indirizzo via Redipuglia, Como

tipologia attrezzatura verde pubblico attrezzato

area complessiva 11791 (mq)

DESCRIZIONE E NOTE

proprietà pubblica

gestione pubblica

QUALITA' - STATO DI CONSERVAZIONE

edificio non presente

aree libere buone

FRUIBILITA'

buona

ACCESSIBILITA'

buona

superamento barriere
architettoniche

SI

conformità complessiva
dell'attrezzatura

SI

PROGETTO

opere previste nessuna

costi delle opere

€

modalità

Superficie da considerare per la verifica di cui al
comma 3, art. 9, L.R. 12/05 (18 mq. /ab.)

11791 (mq)

ATTREZZATURE A SERVIZIO DELLE FUNZIONI INSEDIATE

V 16

verde pubblico

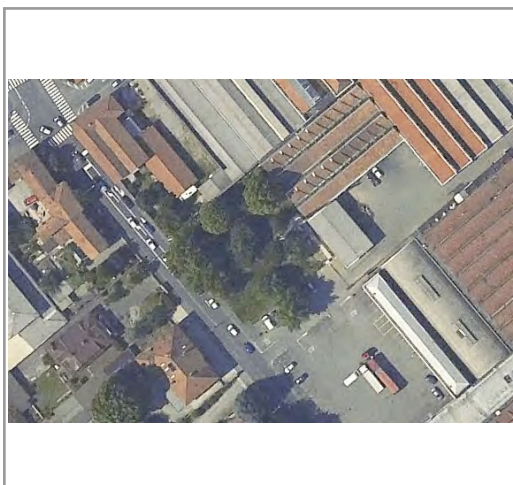

località Canegrate

indirizzo via f.lli Bandiera

tipologia attrezzatura verde pubblico attrezzato

area complessiva 1437 (mq)

DESCRIZIONE E NOTE

proprietà pubblica

gestione pubblica

QUALITA' - STATO DI CONSERVAZIONE

edificio non presente

aree libere buone

FRUIBILITA'

buona

ACCESSIBILITA'

buona

superamento barriere
architettoniche

SI

conformità complessiva
dell'attrezzatura

SI

PROGETTO

opere previste nessuna

costi delle opere

€

modalità

Superficie da considerare per la verifica di cui al
comma 3, art. 9, L.R. 12/05 (18 mq. /ab.)

1437 (mq)

ATTREZZATURE A SERVIZIO DELLE FUNZIONI INSEDIATE

V 17

verde pubblico



località Canegrate

indirizzo via Ancona

tipologia attrezzatura verde pubblico attrezzato

area complessiva 6972 (mq)

DESCRIZIONE E NOTE

proprietà pubblica

gestione pubblica

QUALITA' - STATO DI CONSERVAZIONE

edificio non presente

aree libere buone

FRUIBILITA'

buona

ACCESSIBILITA'

buona

superamento barriere
architettoniche

SI

conformità complessiva
dell'attrezzatura

SI

PROGETTO

opere previste nessuna

costi delle opere

€

modalità

Superficie da considerare per la verifica di cui al
comma 3, art. 9, L.R. 12/05 (18 mq. /ab.)

6972 (mq)

ATTREZZATURE A SERVIZIO DELLE FUNZIONI INSEDIATE

V 18

verde pubblico



località Canegrate

indirizzo via Terni

tipologia attrezzatura verde pubblico attrezzato

area complessiva 555 (mq)

DESCRIZIONE E NOTE

proprietà pubblica

gestione pubblica

QUALITA' - STATO DI CONSERVAZIONE

edificio non presente

aree libere buone

FRUIBILITA'

buona

ACCESSIBILITA'

buona

superamento barriere
architettoniche

SI

conformità complessiva
dell'attrezzatura

SI

PROGETTO

opere previste nessuna

costi delle opere

€

modalità

Superficie da considerare per la verifica di cui al
comma 3, art. 9, L.R. 12/05 (18 mq. /ab.)

555 (mq)

ATTREZZATURE A SERVIZIO DELLE FUNZIONI INSEDIATE

V 19

verde pubblico

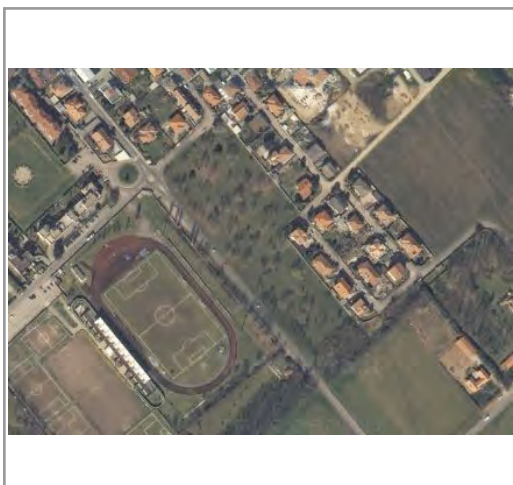

località Canegrate

indirizzo via Firenze

tipologia attrezzatura verde pubblico attrezzato

area complessiva 18824 (mq)

DESCRIZIONE E NOTE

proprietà pubblica

gestione pubblica

QUALITA' - STATO DI CONSERVAZIONE

edificio non presente

aree libere buone

FRUIBILITA'

buona

ACCESSIBILITA'

buona

superamento barriere
architettoniche

SI

conformità complessiva
dell'attrezzatura

SI

PROGETTO

opere previste nessuna

costi delle opere

€

modalità

Superficie da considerare per la verifica di cui al
comma 3, art. 9, L.R. 12/05 (18 mq. /ab.)

18824 (mq)

ATTREZZATURE A SERVIZIO DELLE FUNZIONI INSEDIATE

V 20

verde pubblico



località Canegrate

indirizzo via Bormio

tipologia attrezzatura verde pubblico attrezzato

area complessiva 2409 (mq)

DESCRIZIONE E NOTE

proprietà pubblica

gestione pubblica

QUALITA' - STATO DI CONSERVAZIONE

edificio non presente

aree libere buone

FRUIBILITA'

buona

ACCESSIBILITA'

buona

superamento barriere
architettoniche

SI

conformità complessiva
dell'attrezzatura

SI

PROGETTO

opere previste nessuna

costi delle opere

€

modalità

Superficie da considerare per la verifica di cui al
comma 3, art. 9, L.R. 12/05 (18 mq. /ab.)

2409 (mq)

ATTREZZATURE A SERVIZIO DELLE FUNZIONI INSEDIATE

V 21

verde pubblico



località Canegrate

indirizzo via V. Bellini

tipologia attrezzatura verde pubblico attrezzato

area complessiva 10805 (mq)

DESCRIZIONE E NOTE

proprietà pubblica

gestione pubblica

QUALITA' - STATO DI CONSERVAZIONE

edificio non presente

aree libere buone

FRUIBILITA'

buona

ACCESSIBILITA'

buona

superamento barriere
architettoniche

SI

conformità complessiva
dell'attrezzatura

SI

PROGETTO

opere previste nessuna

costi delle opere

€

modalità

Superficie da considerare per la verifica di cui al
comma 3, art. 9, L.R. 12/05 (18 mq. /ab.)

10805 (mq)

ATTREZZATURE A SERVIZIO DELLE FUNZIONI INSEDIATE

V 22

verde pubblico

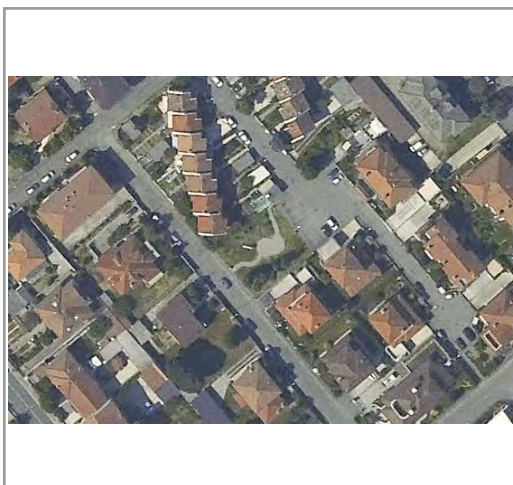

località Canegrate

indirizzo via Savona

tipologia attrezzatura verde pubblico attrezzato

area complessiva 633 (mq)

DESCRIZIONE E NOTE

proprietà pubblica

gestione pubblica

QUALITA' - STATO DI CONSERVAZIONE

edificio non presente

aree libere buone

FRUIBILITA'

buona

ACCESSIBILITA'

buona

superamento barriere
architettoniche

SI

conformità complessiva
dell'attrezzatura

SI

PROGETTO

opere previste nessuna

costi delle opere

€

modalità

Superficie da considerare per la verifica di cui al
comma 3, art. 9, L.R. 12/05 (18 mq. /ab.)

633 (mq)

ATTREZZATURE A SERVIZIO DELLE FUNZIONI INSEDIATE

V 23

verde pubblico



località Canegrate

indirizzo via XXIV maggio

tipologia attrezzatura verde pubblico attrezzato

area complessiva 1653 (mq)

DESCRIZIONE E NOTE

proprietà pubblica

gestione pubblica

QUALITA' - STATO DI CONSERVAZIONE

edificio non presente

aree libere buone

FRUIBILITA'

buona

ACCESSIBILITA'

buona

superamento barriere
architettoniche

SI

conformità complessiva
dell'attrezzatura

SI

PROGETTO

opere previste nessuna

costi delle opere

€

modalità

Superficie da considerare per la verifica di cui al
comma 3, art. 9, L.R. 12/05 (18 mq. /ab.)

1653 (mq)