



COMUNE di CANEGRATE

Città Metropolitana di Milano

SERVIZI EDUCATIVI, ATTIVITÀ CULTURALI e SPORTIVE

NORME DI UTILIZZO DELLA SEZIONE ARCHEOLOGICA "F.RITTATORE"

1. USO DELLA STRUTTURA CONSONO ALLE FINALITÀ PER CUI È STATO CONCESSO E COMUNQUE CONFORME A QUANTO PREVISTO DAL REGOLAMENTO C.C. n.55 del 27.11.2008 (Modificato con deliberazione di Consiglio Comunale n.38 del 07.07.2010 e Integrato con deliberazione G.C. n.105 del 30.06.2014)
2. DIVIETO DI APPORTARE MODIFICHE AD IMPIANTI FISSI O MOBILI O DI INTRODURNE ALTRI SENZA IL PREVENTIVO CONSENSO DA PARTE DELL'AMMINISTRAZIONE COMUNALE¹;
3. RITIRO E CONSEGNA DELLE CHIAVI PRESSO GLI UFFICI COMUNALI (QUALORA NON PRESENTE PERSONALE COMUNALE);
4. CHIUSURA DELLE PORTE DI ACCESSO, INSERIMENTO DELL'ALLARME E OBBLIGO DI CUSTODIA DEI LOCALI CONCESSI IN USO (COME SOPRA PT.3)
5. RISPETTO DEI LIMITI DEGLI SPAZI CONCESSI, DEL PERIODO E DEL CALENDARIO DI UTILIZZO;
6. SEGNALAZIONE IMMEDIATA ALL'AMMINISTRAZIONE COMUNALE DI EVENTUALI DANNI RICONTRATI E/O PROVOCATI;
7. RISPETTO DELLE NORME DI CONVIVENZA CIVILE ED IN PARTICOLARE DELLA NORMATIVA IN MATERIA RELATIVAMENTE AL DIVIETO DI FUMO;
8. NELLE MANIFESTAZIONI APERTE AL PUBBLICO, RISPETTO DELLE NORME PREVISTE DALLE VIGENTI DISPOSIZIONI IN MATERIA DI PUBBLICA SICUREZZA ED IN MATERIA DI S.I.A.E.
9. LE MANIFESTAZIONI NON POSSONO PROTRARSI OLTRE LE ORE 24,00, SEMPRE NEL RISPETTO DELLA NORMATIVA SULL'INQUINAMENTO ACUSTICO, NONCHÉ DELLE REGOLE DEL BUON VICINATO. LA RICHIESTA DELLE AUTORIZZAZIONI NECESSARIE È A CURA DEL RICHIEDENTE.
10. RICONSEGNA DEI LOCALI CONCESSI, IVI COMPRESI I LOCALI ACCESSORI, DELLE ATTREZZATURE E ARREDI IVI ESISTENTI, PULITI E IN PERFETTO STATO AL TERMINE DELL'UTILIZZO E COME DA ALLESTIMENTO IDEALE CONSULTABILE NELL'ALLEGATO 1.

L'INOSSERVANZA DELLE DISPOSIZIONI DEL PRESENTE ARTICOLATO COMPORTA LA REVOCA DELLA CONCESSIONE, SALVO L'APPLICAZIONE DI ULTERIORI SANZIONI IN CASO DI ACCERTATE RESPONSABILITÀ DA PARTE DEGLI UTILIZZATORI

¹ In particolare sugli arredi e sui pannelli espositivi relativi alla Cultura di Canegrate

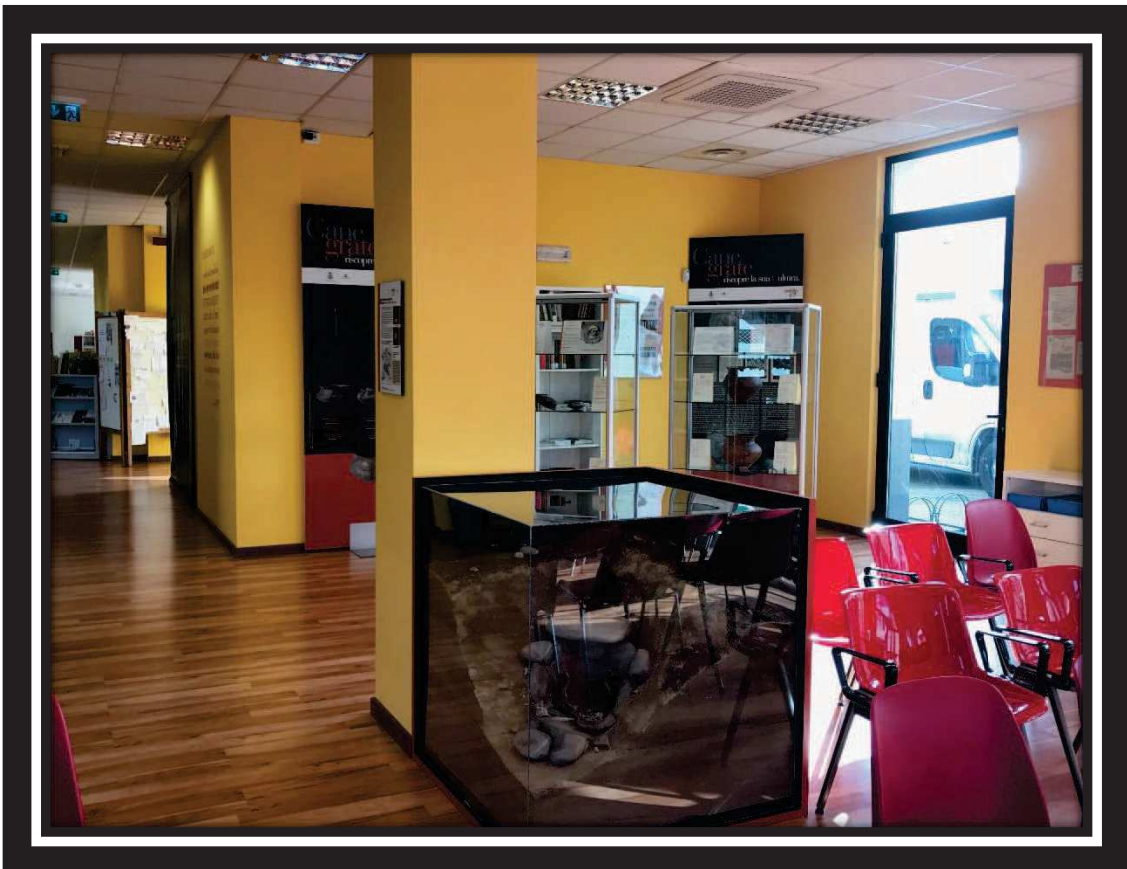





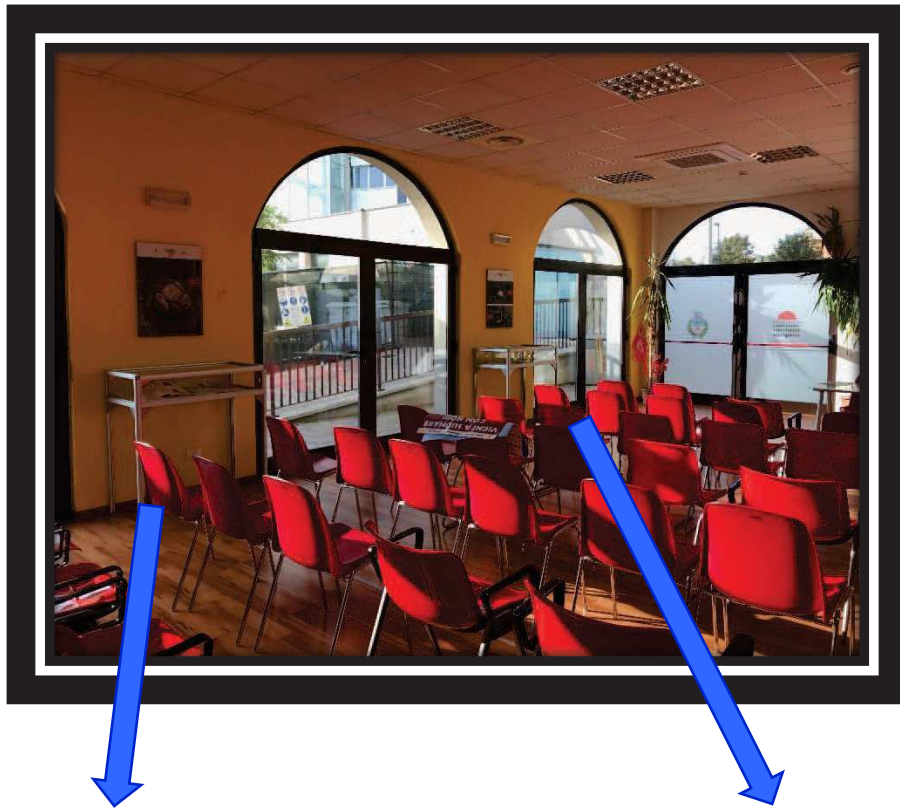

TECA 3



TECA 4

Le chiavi delle vetrine e delle teche sono state numerate con lo stesso criterio.